



ΕΦΗΜΕΡΙΣ ΤΗΣ ΚΥΒΕΡΝΗΣΕΩΣ

ΤΗΣ ΕΛΛΗΝΙΚΗΣ ΔΗΜΟΚΡΑΤΙΑΣ

ΤΕΥΧΟΣ ΤΕΤΑΡΤΟ

Αρ. Φύλλου 640

5 Νοεμβρίου 2012

ΠΕΡΙΕΧΟΜΕΝΑ

ΑΠΟΦΑΣΕΙΣ

- Τροποποίηση των ορίων του Καταφυγίου Άγριας Ζωής «Επταμύλων- Οινούσας» περ/ρειας του Δήμου Σερρών..... 1
- Κήρυξη ως αναδασωτέας δημόσιας έκτασης δασικού χαρακτήρα εμβαδού 898,33 στρεμμάτων στη θέση «Λυκόρεμα - Σχοινάρη», Δημοτικής Κοινότητας Καρύστου, Δημοτικής Ενότητας Καρύστου του Δήμου Καρύστου Περιφερειακής Ενότητας Ευβοίας..... 2
- Κήρυξη ως αναδασωτέας δημόσιας έκτασης δασικού χαρακτήρα, εμβαδού 531,922 στρ. στη θέση «Γερακοβούνι - Γκιούζι» περιφέρειας Τ.Κ Παλαιοκερασιάς, Δήμου Στυλίδας του Νομού Φθιώτιδας. 3

ΑΠΟΦΑΣΕΙΣ

- Αριθμ. 175232/2459 (1)
Τροποποίηση των ορίων του Καταφυγίου Άγριας Ζωής «Επταμύλων- Οινούσας» περ/ρειας του Δήμου Σερρών.

Ο ΑΝΑΠΛΗΡΩΤΗΣ ΥΠΟΥΡΓΟΣ ΠΕΡΙΒΑΛΛΟΝΤΟΣ, ΕΝΕΡΓΕΙΑΣ ΚΑΙ ΚΛΙΜΑΤΙΚΗΣ ΑΛΛΑΓΗΣ

Έχοντας υπόψη:

1. Τις δ/ξεις των άρθρ. 5 (παρ. 4, 3, 8) και 6 (παρ. 2) του ν.3937/2011 (ΦΕΚ 60 α') «περί διατήρησης της βιοποικιλότητας και άλλες δ/ξεις».
2. Τις δ/ξεις του αρθρ. 258 του ν.δ.86/69 (ΦΕΚ 7 ά) «περί δασικού κώδικος» και των με αρθμ. Η.Π. 37338/1807/Ε. 103/2010 (ΦΕΚ. 1495 β') «περί καθαρισμού μέτρων και διαδικασιών για τη διατήρηση της άγριας ορνιθοπανίδας κλπ.» κοινή υπουργική απόφαση των Υπουργών Οικονομικών και Οικ/μίας, Αντ/τας και Ναυτιλίας και Περιβάλλοντος, Ενέργειας και Κλ. Αλλαγής και της Η.Π.8353/276/ε103/2012 (ΦΕΚ.415 β) κοινή υπουργική απόφαση «περί τροποποίησης και συμπλήρωσης της προηγούμενης, κλπ.»
3. Τις δ/ξεις του Ν. 3208/2003 (ΦΕΚ 303 Α') «περί προστασίας των δασικών οικοσυστημάτων, κατάρτισης δασολογίου, ρύθμισης εμπραγμάτων δικαιωμάτων επί δασών και δασικών εν γένει εκτάσεων και άλλες διατάξεις».
4. Την υπ' αριθμ. 2311/2010 κοινή υπουργική απόφαση «περί συγκρότησης ενιαίου διοικητικού τομέα με τίτλο Ειδική Γραμματεία Δασών» (ΦΕΚ 855 Α').

5. Τις δ/ξεις του π.δ. 86/2012 (ΦΕΚ 141 Α') «περί διορισμού Υπουργών, Αναπληρωτών Υπουργών και Υφυπουργών».

6. Τις δ/ξεις της υπ' αριθμ. Υ46/2012 (ΦΕΚ 2101 Β') απόφασης του Πρωθυπουργού «περί καθορισμού αρμοδιοτήτων του αναπληρωτή Υπουργού Περ/ντος Ενέργειας και Κλιμ. Αλλαγής Σταύρου Καλαφάτη».

7. Την υπ' αριθμ. 160655/6-7-1982 (φεκ.706 Β') Απόφαση του Υπουργού Γεωργίας «περί ίδρυσης μονίμου καταφυγίου θηραμάτων στις θέσεις Βιρός, Ι.Μ. Αγ. Νικολάου, Καγιάς, Πρ. Ηλίας Οινούσας, λατομεία περιοχής Κοινοτήτων Επταμύλων, Οινούσας και Δήμου Σερρών» έκτασης 8700 στρεμ.

8. Τα υπ' αριθμ. 2320/12-3-2012 και 14582/9-8-2012 έγγραφα του Δασαρχείου Σερρών, δια των οποίων αφενός προτείνεται η τροποποίηση των ορίων του ΚΑΖ «Επταμύλων-Οινούσας» περ/ρειας Δήμου Σερρών, μέσω της υποβολής σχετικής έκθεσης-εισήγησης και αφετέρου υποβάλλεται πρόταση προς την Αποκεντρωμένη Διοίκηση Μακεδονίας-Θράκης, για επέκτασή του ΚΑΖ με την προσθήκη άλλης έκτασης 2.000 στρεμ. στο ανατολικό όριο, έτσι ώστε να υπερκαλυφθεί το αφαιρεθέν τμήμα.

9. Τα υπ' αριθμ. 14643/10-8-2012 και 15409/24-8-2012 έγγραφα της Δ/σης Δασών Σερρών, δια των οποίων παρέχεται η σύμφωνη γνώμη για την τροποποίηση των ορίων του Καταφυγίου Άγριας Ζωής «Επταμύλων - Οινούσας» περ/ρειας Δήμου Σερρών.

10. Το υπ' αριθμ. 2141/18-7-2012 έγγραφο του Δήμου Σερρών «περί τεκμηρίωσης της αναγκαιότητας τροποποίησης των ορίων του ΚΑΖ. Επταμύλων, Οινούσας περ/ρειας Δήμου Σερρών», προς την Αποκεντρωμένη Διοίκηση Μακεδονίας -Θράκης.

11. Το υπ' αριθμ. 4616/6-7-2012 έγγραφο του Τμήματος Περ/κού και Χωρικού Σχεδιασμού της Αποκεντρωμένης Διοίκησης Μακεδονίας - Θράκης, δια του οποίου διατυπώνεται: η απαλλαγή από την τήρηση της στρατηγικής περιβαλλοντικής εκτίμησης, του ΓΠΣ του Δήμου Σερρών (έργο ενταγμένο σε Κοινοτικό πρόγραμμα) και β) η θετική εισήγηση της Δ/σης Περ/κού Σχεδιασμού του ΥΠΕΚΑ.

12. Το υπ' αριθμ. 67965/24-8-2012 έγγραφο-εισήγησης της Γεν. Δ/σης Δασών και Α.Υ.(Δ/σης Συντονισμού και

Επ/σης Δασών) της Αποκεντρωμένης Δ/σης Μακεδονίας-Θράκης, δια του οποίου προτείνεται η τροποποίηση των ορίων του ΚΑΖ. «Επταμύλων-Οινούσας» περιφέρειας Δήμου Σερρών.

13. Το υπ' αριθμ. Δ.Υ./12-9-2012 Ενημερωτικό Σημείωμα της Διεύθυνσης Αισθητικών Δασών, Δρυμών και Θήρας.

14. Το γεγονός πως από τις διατάξεις της παρούσας, δεν προκαλείται επιπλέον δαπάνη στον Κρατικό Προϋπολογισμό, αποφασίζουμε:

Τροποποιούμε τα όρια του Καταφυγίου Άγριας Ζωής «Επταμύλων-Οινούσας» περιφέρειας του Δήμου Σερρών και αρμοδιότητας του Δασαρχείου Σερρών, εμβαδού 8700 στρεμ., μειώνοντας την έκταση της προστατευόμενης περιοχής κατά 1300 στρεμ. διότι αυτή είναι οικιστική, με αγροτικές καλλιέργειες και κατά την έννοια των δ/ξεων του αρθρ. 5 του Ν. 3937/2011, έχει απωλέσει τον προστατευτικό της χαρακτήρα.

Τα όρια της έκτασης εμφανίζονται στο από 12-3-2012 Απόσπασμα Χάρτη του Δασαρχείου Σερρών, το οποίο

αποτελεί αναπόσπαστο μέρος της παρούσας και έχουν ως εξής:

Βόρεια: Δρόμος Σερρών-Ιεράς Μονής Προδρόμου (Ασβεσταριές έως Βιρός).

Νότια: Πεδίο Βολής Στρατού, παρυφές αγροτικών εκτάσεων Οινούσας, παρυφές Επταμύλων, παρυφές Αγ. Ιωάννη έως Ασβεσταριές.

Δυτικά: Δρόμος Σερρών-Ιεράς Μονής Προδρόμου (Ασβεσταριές έως Βιρός).

Ανατολικά: Βιρός, ρέμα Βιρού έως το Πεδίο Βολής Στρατού.

Η ισχύς της παρούσας άρχεται από της δημοσίευσής της στην Εφημερίδα της Κυβερνήσεως.

Η απόφαση αυτή να δημοσιευθεί στην Εφημερίδα της Κυβερνήσεως.

Αθήνα 18 Σεπτεμβρίου 2012

Ο ΑΝΑΠΛΗΡΩΤΗΣ ΥΠΟΥΡΓΟΣ

ΣΤΑΥΡΟΣ ΚΑΛΑΦΑΤΗΣ

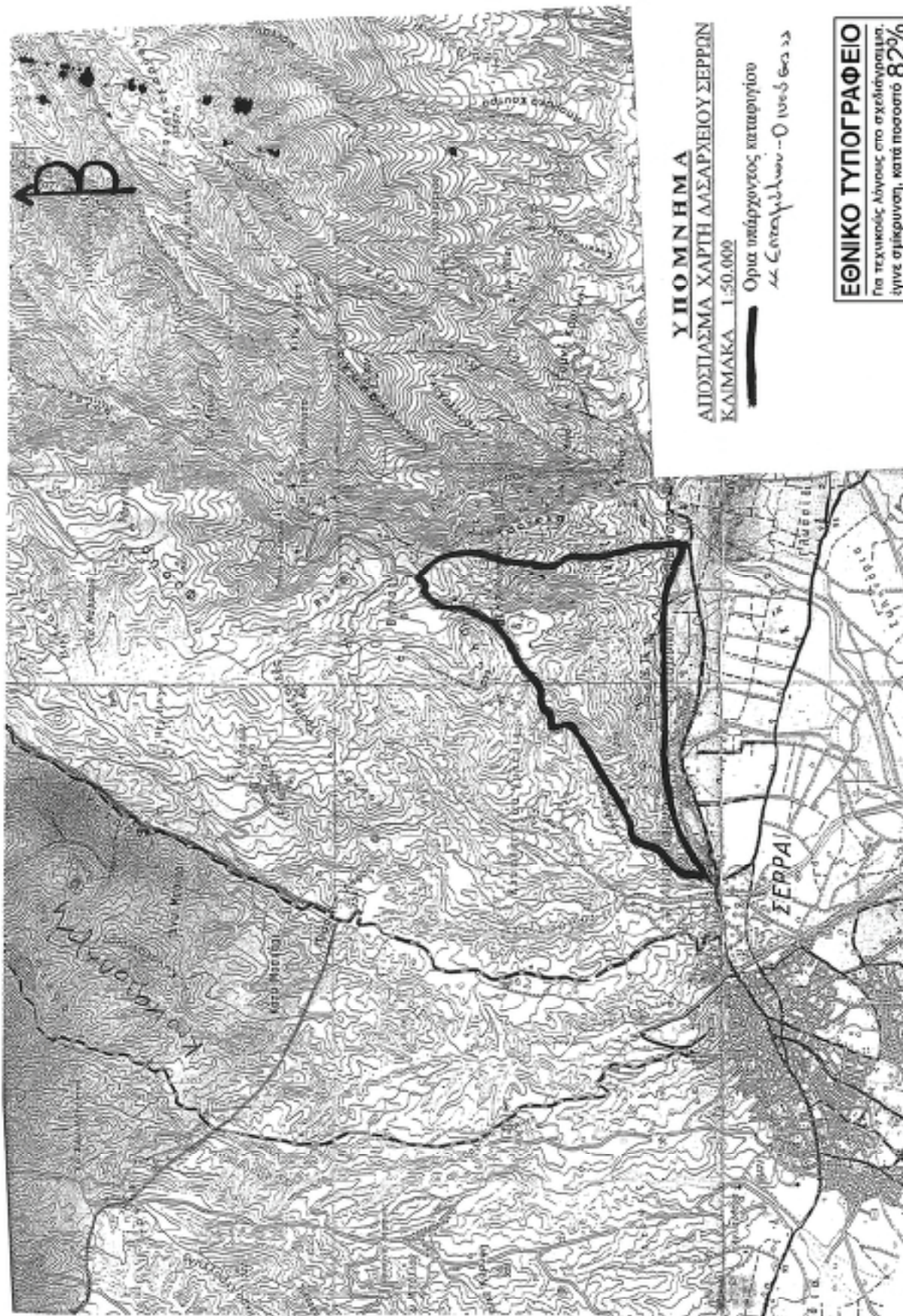

Αριθμ. 3327/208707

(2)

Κήρυξη ως αναδασωτέας δημόσιας έκτασης δασικού χαρακτήρα εμβαδού 898,33 στρεμμάτων στη θέση «Λυκόρεμα - Σχοινάρη», Δημοτικής Κοινότητας Καρύστου, Δημοτικής Ενότητας Καρύστου του Δήμου Καρύστου Περιφερειακής Ενότητας Ευβοίας.

Η ΓΕΝΙΚΗ ΓΡΑΜΜΑΤΕΑΣ ΑΠΟΚΕΝΤΡΩΜΕΝΗΣ ΔΙΟΙΚΗΣΗΣ ΘΕΣΣΑΛΙΑΣ ΚΑΙ ΣΤΕΡΕΑΣ ΕΛΛΑΔΑΣ

Έχοντας υπόψη:

1. Τις διατάξεις των άρθρων 24 παρ. 1 και 117 παρ. 3 του Συντάγματος.

2. Τις διατάξεις του Ν. 2503/1997 (ΦΕΚ 107/30-05-1997 τεύχος Α) «Διοίκηση, οργάνωση, στελέχωση της περιφέρειας κ.λ.π.»

3. Τις διατάξεις του Ν. 3852/2010 (ΦΕΚ 87/07-06-2010 τεύχος Α') «Νέα Αρχιτεκτονική της Αυτοδιοίκησης και της Αποκεντρωμένης Διοίκησης - Πρόγραμμα Καλλικράτης».

4. Τις διατάξεις του Ν. 998/1979 (ΦΕΚ 289/29-12-1979 τεύχος Α') «Περί προστασίας των δασών και των δασικών εν γένει εκτάσεων» και συγκεκριμένα α) του άρθρου 38 παρ. 1 και β) του άρθρου 41 παρ. 1 και 3.

5. Τις 160417/1180/08-07-1980 και 182447/3049/24-09-1980 Διαταγές του Υπουργείου Γεωργίας σχετικά με την κήρυξη εκτάσεων ως αναδασωτέων.

6. Το Π.Δ. 138/2010 (ΦΕΚ 231/27-12-2010 τεύχος Α') «Οργανισμός της Αποκεντρωμένης Διοίκησης Θεσσαλίας - Στερεάς Ελλάδας».

7. Την υπ' αριθμό 1669/33104 (ΦΕΚ 648/19-04-2011 τεύχος Β') απόφαση της Γ.Γ.Α.Δ.Θ.Σ.Ε. Μεταβίβαση δικαιώματος υπογραφής της Γενικής Γραμματέως Αποκεντρωμένης Διοίκησης Θεσσαλίας - Στερεάς Ελλάδας (Α.Δ.Θ.Σ.Ε.) στον Προϊστάμενο της Γενικής Διευθύνσεως Δασών και Αγροτικών Υποθέσεων και στους Προϊσταμένους Διευθύνσεων και Δασαρχείων της ανωτέρω Γενικής Διευθύνσεως.

8. Την υπ' αριθμ. 3854/201904/02-10-2012 πρόταση του Δασαρχείου Αλιβερίου από την οποία προκύπτει ότι η έκταση που αναφέρεται στο θέμα είχε κατά το χρόνο

της καταστροφής της δασικό χαρακτήρα κατά την έννοια της παραγ. 2 του άρθρου 3 του Ν. 998/1979 καλυπτόμενη από αείφυλλα πλατύφυλλα (πρίνα, αγριελιές) πυκνότητας 20% και ως εκ τούτου επιβάλλεται η κήρυξη της ως αναδασωτέας, αποφασίζουμε:

Κηρύσσουμε ως αναδασωτέα δημόσια έκταση δασικού χαρακτήρα εμβαδού 898,33 στρεμμάτων στη θέση «Λυκόρεμα - Σχοινάρη», Δημοτικής Κοινότητας Καρύστου, Δημοτικής Ενότητας Καρύστου του Δήμου Καρύστου Περιφερειακής Ενότητας Ευβοίας της οποίας η βλάστηση καταστράφηκε από πυρκαγιά και η οποία συνορεύει:

ΒΟΡΕΙΑ: Με μη δασικές εκτάσεις.

ΝΟΤΙΑ: Με δασικές εκτάσεις.

ΑΝΑΤΟΛΙΚΑ: Με δασικές εκτάσεις.

ΔΥΤΙΚΑ: Εν μέρει με εκτάσεις δασικού χαρακτήρα και εν μέρει με μη δασικές εκτάσεις, δασικές και χορτολιβαδικές εκτάσεις για τις οποίες ισχύει η υπ' αριθμ. 1108/2004 βεβαίωση τελεσιδικίας Διευθυντή Δασών Ν. Ευβοίας.

Η ανωτέρω έκταση απεικονίζεται με τα στοιχεία 1-2-3 - ... 84-85-86-1 στο διάγραμμα του Δασαρχείου Αλιβερίου το οποίο συνοδεύει την παρούσα και ορίζεται από τις ορθογώνιες συντεταγμένες σε ΕΓΣΑ 87 που αναφέρονται σε αυτό.

Σκοποί της κήρυξης της ανωτέρω έκτασης ως αναδασωτέας είναι η διατήρηση του δασικού χαρακτήρα αυτής, ο αποκλεισμός διάθεσης της για άλλη χρήση και η αποκατάσταση της δασικής βλάστησης. Η αποκατάσταση της βλάστησης θα γίνει με φυσική αναγέννηση ή με πρόγραμμα τεχνητής αναδάσωσης.

Από τις διατάξεις της απόφασης αυτής δεν προκαλείται δαπάνη σε βάρος του προϋπολογισμού.





Η απόφαση αυτή να δημοσιευθεί στην Εφημερίδα της Κυβερνήσεως.

Χαλκίδα, 15 Οκτωβρίου 2012

Με εντολή Γενικού Γραμματέα

Αποκεντρωμένης Διοίκησης

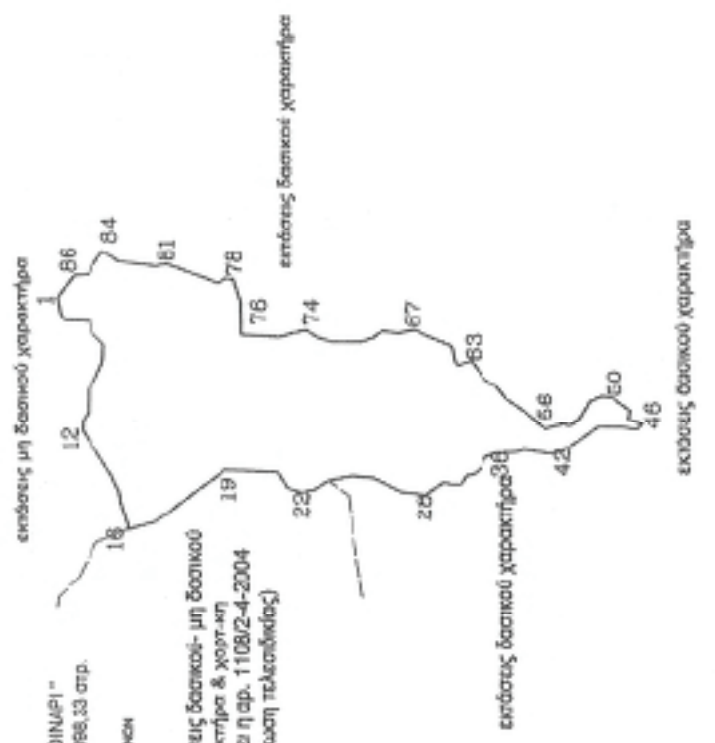
Η Προϊσταμένη Διεύθυνσης Δασών Ν. Ευβοίας
ΦΩΤΕΙΝΗ ΤΣΙΜΙΔΟΥ

<p>ΑΠΟΣΤΡΑΣΜΑ ΧΑΡΤΗ Γ.Υ.Σ. (ΚΑΡΥΣΤΟΣ- ΑΚΡΑ ΠΑΙΣΙΜΑΔΙ) ΚΛΙΜΑΚΑ 1:50.000</p>  <p>N. ΕΥΒΟΙΑ</p>	<p>ΚΑΡΥΣΤΟΣ 29-09-2011 Η ΣΥΝΤΑΚΤΡΙΑ</p>  <p>ΠΑΡΑΣΤΗΤΗΣ ΓΕΝΙΚΗΣ ΔΙΕΥΘΥΝΣΗΣ</p>
<p>ΤΟΠΟΓΡΑΦΙΚΟ ΔΙΑΓΡΑΜΜΑ ΑΝΑΔΑΣΩΤΕΛΕΣ ΕΚΤΑΣΗΣ ΚΛΙΜΑΚΑ 1:15000</p> <p>ΔΑΣΑΡΧΕΙΟ ΛΙΒΕΡΙΟΥ Δ.Κ.: ΚΑΡΥΣΤΟΥ ΔΗΜΟΣ ΚΑΡΥΣΤΟΥ</p> <p>ΘΕΣΕΙΣ "ΛΥΚΟΡΕΜΑ-ΣΧΟΙΝΑΡΙ" ΕΜΒ. ΚΛΕΙΣΙΑΣ ΕΚΤΑΣΗΣ : 868,33 στρ. ΕΠΕΞΗΜΑΤΤΑ ΠΙΝΑΚΟΣ ΣΥΝΤΕΛΕΜΕΝΩΝ</p>  <p>επιτόσιμη μη δασικού χαρακτήρα επιτόσιμη δασικού χαρακτήρα επιτόσιμη δασική-μη δασικού χαρακτήρα & χωρική (σύμφωνα με αρ. 1108/2-4-2004 βεβαίωση τελεσίδικης)</p> <p>επιτόσιμη δασική χαρακτήρα επιτόσιμη δασικού χαρακτήρα</p>	<p>ΕΛΛΗΝΙΚΗ ΚΥΒΕΡΝΗΣΗ ΚΥΜΗΣ-10-2012 Δ.Π.Π.Ο.Κ.Π.Σ.Τ.Υ.Σ.</p>  <p>ΑΓΡΟΤΙΚΗ ΓΕΩΓΡΑΦΙΑ ΔΙΕΥΘΥΝΣΗ ΜΕΡ Β' ΒΑΘΜΟΥ</p>
<p>ΕΘΝΙΚΟ ΤΥΠΟΓΡΑΦΕΙΟ Για τεχνικού λόγου στο σχεδιάγραμμα, έγινε σμίκρυνση, κατά ποσοστό 57%</p>	<p>ΘΕΩΡΗΘΗΚΕ Απόφαση... 332/2012... ΕΠΕΞΗΜΑΤΤΑ Απόφαση Δ/νσης Αγρ. Υλ. Βιολ. Στ. ΧΑΛΚΙΔΑ 15-10-2012 ΜΕΛΕΤΩΝ Γ.Γ.Α.Α.Φ.Σ.Ε. Η ΠΡΟΕΔΡΟΣ ΤΗΣ ΔΙΕΥΘΥΝΣΗΣ ΔΑΣΩΝ Ν. ΕΥΒΟΙΑΣ</p>  <p>ΔΙΕΥΘΥΝΣΗ ΤΕΛΕΣΟΥ ΕΠΕΞΗΜΑΤΤΟΣ ΜΕ Β' ΒΑΘΜΟ</p>

ΠΙΝΑΚΑΣ ΣΥΝΤΕΤΑΓΜΕΝΩΝ

1. X=530213.71 Y=4206946.87	44. X=529772.15 Y=4204978.55
2. X=530147.75 Y=4206930.90	45. X=529764.11 Y=4204927.14
3. X=530137.20 Y=4206919.52	46. X=529780.92 Y=4204909.14
4. X=530134.88 Y=4206838.74	47. X=529786.52 Y=4204921.74
5. X=530088.47 Y=4206820.58	48. X=529797.06 Y=4204955.60
6. X=530056.03 Y=4206785.27	49. X=529826.59 Y=4204949.80
7. X=529997.70 Y=4206788.09	50. X=529873.00 Y=4205012.00
8. X=529945.02 Y=4206812.53	51. X=529875.92 Y=4205052.70
9. X=529899.71 Y=4206841.44	52. X=529858.46 Y=4205092.61
10. X=529819.77 Y=4206842.19	53. X=529796.15 Y=4205128.79
11. X=529791.46 Y=4206861.34	54. X=529777.37 Y=4205158.33
12. X=529759.92 Y=4206864.55	55. X=529782.70 Y=4205185.19
13. X=529599.83 Y=4206761.07	56. X=529764.17 Y=4205249.42
14. X=529545.96 Y=4206735.53	57. X=529788.74 Y=4205280.90
15. X=529508.98 Y=4206729.14	58. X=529827.37 Y=4205323.95
16. X=529413.15 Y=4206700.66	59. X=529866.78 Y=4205380.16
17. X=529443.00 Y=4206601.00	60. X=529909.41 Y=4205415.93
18. X=529539.51 Y=4206477.13	61. X=529934.02 Y=4205449.37
19. X=529619.00 Y=4206368.00	62. X=529948.71 Y=4205474.25
20. X=529611.00 Y=4206188.00	63. X=530000.61 Y=4205512.34
21. X=529561.76 Y=4206156.53	64. X=529986.25 Y=4205560.38
22. X=529542.12 Y=4206102.24	65. X=529998.91 Y=4205568.82
23. X=529553.00 Y=4206056.02	66. X=530050.00 Y=4205579.00
24. X=529583.47 Y=4206009.41	67. X=530106.00 Y=4205712.00
25. X=529597.88 Y=4205931.11	68. X=530094.38 Y=4205767.05
26. X=529592.05 Y=4205850.73	69. X=530101.00 Y=4205819.00
27. X=529545.53 Y=4205758.46	70. X=530078.00 Y=4205850.00
28. X=529535.19 Y=4205671.19	71. X=530064.00 Y=4205890.00
29. X=529576.54 Y=4205609.24	72. X=530065.00 Y=4205995.00
30. X=529570.70 Y=4205574.34	73. X=530078.00 Y=4206042.00
31. X=529571.80 Y=4205549.94	74. X=530103.68 Y=4206082.92
32. X=529599.56 Y=4205530.10	75. X=530081.39 Y=4206182.22
33. X=529607.03 Y=4205501.60	76. X=530088.68 Y=4206307.69
34. X=529630.56 Y=4205476.91	77. X=530199.21 Y=4206309.22
35. X=529659.77 Y=4205463.14	78. X=530277.76 Y=4206336.32
36. X=529676.89 Y=4205410.99	79. X=530278.61 Y=4206363.65
37. X=529678.17 Y=4205370.68	80. X=530264.28 Y=4206392.93
38. X=529680.16 Y=4205343.40	81. X=530329.82 Y=4206563.95
39. X=529689.26 Y=4205321.67	82. X=530322.99 Y=4206606.63
40. X=529680.44 Y=4205276.55	83. X=530338.82 Y=4206733.45
41. X=529674.94 Y=4205236.86	84. X=530376.37 Y=4206788.48
42. X=529678.28 Y=4205191.86	85. X=530292.84 Y=4206842.35
43. X=529772.15 Y=4205063.88	86. X=530289.07 Y=4206889.09

ΘΕΩΡΗΘΗΚΕ

& ανήκει στην αρ. 3327/208707

Απόφαση Δ/σης Δασών Ν. Ευβοίας

ΧΑΛΚΙΔΑ 15-10-2012

ΑΠΕΝΤΟΛΗ Γ.Γ.Π.Σ.Ε.

ΚΑΛΙΝΔΡΑ Δ. ΝΗΣΕ ΔΑΣΩΝ Ν. ΕΥΒΟΙΑΣ

ΣΤΕΦΑΝΗ ΤΣΙΜΙΔΟΥ

ΔΑΣΟΛΟΓΟΣ

ΕΛΕΓΧΘΗΚΕ

ΚΥΜΗ 02-10-2012

Η ΔΑΣΑΡΧΗΣ

ΑΓΓΕΛΙΚΗ ΓΚΟΤΖΑΜΑΝΗ

ΔΑΣΟΛΟΓΟΣ

ΚΥΜΗ 29-09-2012

Η ΣΥΝΤΑΚΤΡΙΑ

ΠΑΡΑΣΚΕΥΗ ΕΠΥΡΟΥΛΗ

ΔΑΣΟΛΟΓΟΣ



Αριθμ. 3681/206015

(3)

Κήρυξη ως αναδασωτέας δημόσιας έκτασης δασικού χαρακτήρα, εμβαδού 531,922 στρ. στη θέση «Γερακοβούνι - Γκιούζι» περιφέρειας Τ.Κ Παλαιοκερασιάς, Δήμου Στυλίδας του Νομού Φθιώτιδας.

Η ΓΕΝΙΚΗ ΓΡΑΜΜΑΤΕΑΣ ΑΠΟΚΕΝΤΡΩΜΕΝΗΣ ΔΙΟΙΚΗΣΗΣ ΘΕΣΣΑΛΙΑΣ - ΣΤΕΡΕΑΣ ΕΛΛΑΔΑΣ

Έχοντας υπόψη:

1. Τις διατάξεις των άρθρων 24 παρ. 1 και 117 παρ. 3 του Συντάγματος.

2. Τις διατάξεις του Ν. 3852/2010 «Νέα Αρχιτεκτονική της Αυτοδιοίκησης και της Αποκεντρωμένης Διοίκησης- Πρόγραμμα Καλλικράτης» (ΦΕΚ 87 Α΄).

3. Το Π.Δ. 138/2010 «Οργανισμός της Αποκεντρωμένης Διοίκησης Θεσσαλίας- Στ. Ελλάδας» (ΦΕΚ 231 Α΄)

4. Τις διατάξεις του Ν. 998/79 «Περί προστασίας των δασών και των δασικών εν γένει εκτάσεων της χώρας» (ΦΕΚ 289 Α΄) όπως τροποποιήθηκαν με τον Ν. 3208/03 (ΦΕΚ 303 Α΄), άρθρο 36 Ν. 3698/2008 (ΦΕΚ 189 Α΄) και άρθρο 9 Ν. 3818/10 (ΦΕΚ 17 Α΄) και συγκεκριμένα: α) του άρθρου 41 παρ. 1 και 3 β) του άρθρου 38 παρ. 1, όπως ισχύουν.

5. Τις διαταγές του Υπουργείου Γεωργίας:

α) 160417/1180/8-7-80,

β) 182447/3049/24-9-80 και

γ) 105204/2793/31-07-2002.

6. Τη διαταγή του Υπουργείου Περιβάλλοντος και Κλιματικής Αλλαγής: α) 204262/4545/23-11-2010.

7. Την υπ' αριθμ. 1669/33104/31-3-2011 απόφαση της Γ.Γ.Α.Δ.Θ.Στ.Ε «Μεταβίβαση δικαιώματος υπογραφής κ.λπ. στους Δ/ντές Δασών των Νομών» (ΦΕΚ 648/2011/τΒ).

8. Την υπ' αριθμ. 6675/200888/03-10-2012 πρόταση του Δασαρχείου Λαμίας από την οποία προκύπτει ότι η έκταση που αναφέρεται στο θέμα είχε κατά το χρόνο καταστροφής της, που έγινε από πυρκαγιά στις 27-08-2012, δασικό χαρακτήρα κατά την έννοια του άρθρου 3 παρ.

2 (για έκταση 106,384 στρ.) και άρθρου 3 παρ. 3 (για έκταση 425,538 στρ.) του Ν.998/79, όπως τροποποιήθηκε και ισχύει σήμερα, καλυπτόμενη από πουρνάρια, κέδρα θαμνώδους μορφής και ποώδη χορτολιβαδική βλάστηση και ως εκ τούτου επιβάλλεται η κήρυξη της ως αναδασωτέας, αποφασίζουμε:

Κηρύσσουμε ως αναδασωτέα τη δημόσια έκταση δασικού χαρακτήρα, εμβαδού 531,922 στρ. στη θέση «Γερακοβούνι- Γκιούζι» περιφέρειας Τ.Κ Παλαιοκερασιάς, Δήμου Στυλίδας του Νομού Φθιώτιδας, με σκοπό αφ' ενός μεν την διατήρηση του δασικού της χαρακτήρα, ώστε να αποκλειστεί η διάθεση της για άλλο προορισμό αφ' ετέρου δε την επαναδημιουργία της δασικής βλάστησης με φυσική αναγέννηση.

Προσδιορίζεται με τα στοιχεία: 1-2-3-4- -26-27-28-1 όπως φαίνεται στο συνημμένο διάγραμμα, το οποίο συνοδεύει την απόφαση αυτή και έχει όρια:

Ανατολικά: Με δημόσια έκταση δασικού χαρακτήρα.

Δυτικά: Με δημόσια έκταση δασικού χαρακτήρα.

Βόρεια: Με δημόσια έκταση δασικού χαρακτήρα.

Νότια Με δασικό δρόμο Παλαιοκερασιά - Τρία ποτάμια.

Επιτρέπεται υποβολή κατ' αυτής αίτησης ακύρωσης στο αρμόδιο Διοικητικό Εφετείο (άρθρο 47 Ν. 3900/2010 - ΦΕΚ 213 Α΄) μέσα σε προθεσμία εξήντα (60) ημερών, που αρχίζει από την επομένη της δημοσίευσής της (άρθρο 46 Π.Δ. 18/89 - ΦΕΚ 8/Α΄).

Από τις διατάξεις της απόφασης αυτής δεν προκαλείται δαπάνη σε βάρος του Κρατικού Προϋπολογισμού.

Η απόφαση αυτή να δημοσιευθεί στην Εφημερίδα της Κυβερνήσεως.

Λαμία, 15 Οκτωβρίου 2012

Με εντολή Γενικού Γραμματέα
Αποκεντρωμένης Διοίκησης
Ο Διευθυντής Δασών Ν. Φθιώτιδας
ΙΩΑΝΝΗΣ ΗΛ. ΠΑΠΑΝΔΡΕΟΥ

ΤΟΠΟΓΡΑΦΙΚΟ ΔΙΑΓΡΑΜΜΑ

Αναβαθμισμένες δημόσιες εδαφικές έκτασης των δημοτικών δόσεων Παλιαιοκρησίδας που κόπησαν την 27η Αυγούστου 2012 αριθμ. Ε= 531.922 απ. που βρίσκεται στη θέση "Γεροκροβύτη - Γουαύι" περιφέρειας της δ.κ. Παλιαιοκρησίδας του δήμου Σπυριδίου

Κλίμακα 1: 8500

ΑΒΟΣΠΑΣΜΑ ΧΑΡΤΗΣ ΓΥΣ 1:50000



- ΣΥΓΓΕΤΑΙΜΕΝΕΣ**
- 1 Χ=87483, Υ=4317838
 - 2 Χ=87536, Υ=4317812
 - 3 Χ=87647, Υ=4317908
 - 4 Χ=87700, Υ=4317968
 - 5 Χ=87729, Υ=4318018
 - 6 Χ=87767, Υ=4318138
 - 7 Χ=87801, Υ=4318253
 - 8 Χ=87973, Υ=4318231
 - 9 Χ=88006, Υ=4318254
 - 10 Χ=88067, Υ=4318340
 - 11 Χ=87970, Υ=4318506
 - 12 Χ=87963, Υ=4318577
 - 13 Χ=87849, Υ=4318035
 - 14 Χ=87841, Υ=4318116
 - 15 Χ=87804, Υ=4318335
 - 16 Χ=87834, Υ=4318035
 - 17 Χ=87850, Υ=4318716
 - 18 Χ=87827, Υ=4318680
 - 19 Χ=87840, Υ=4318976
 - 20 Χ=87248, Υ=4318752
 - 21 Χ=87246, Υ=4318693
 - 22 Χ=87342, Υ=4318019
 - 23 Χ=87113, Υ=4318256
 - 24 Χ=87165, Υ=4318225
 - 25 Χ=87223, Υ=4318151
 - 26 Χ=87287, Υ=4318061
 - 27 Χ=87335, Υ=4317998
 - 28 Χ=87433, Υ=4317956

ΥΠΟΜΝΗΜΑ

Έκταση που κόπησε
Συνολικό Εμβαδόν 531,922στγρ.
Διατική θέση Γεροκροβύτη - Γουαύι
δ.κ. Παλιαιοκρησίδας

Σελίδα 28 | 09 / 2012
δ.κ. Σπυριδίου

Αποστολές με Β Ρολόι



Αντίγραφο στην αρμόδια Αρχή της δ.κ. Σπυριδίου

Απόστολές με Β Ρολόι
ΕΠΙΧΕΙΡΗΣΙΑΚΗ
Αρμόδια Αρχή
Με αρμόδια Γ.Γ. Α.Α.Π.Ε.Κ.Ε.
Ο Διευθυντής Κ. Φουλάκης

Αποστολές με Β Ρολόι



ΕΘΝΙΚΟ ΤΥΠΟΓΡΑΦΕΙΟ
Για τεχνικούς λόγους στο σχεδιάγραμμα,
έγινε σμίκρυνση, κατά ποσοστό 72%



ΑΠΟ ΤΟ ΕΘΝΙΚΟ ΤΥΠΟΓΡΑΦΕΙΟ

ΚΑΠΟΔΙΣΤΡΙΟΥ 34 * ΑΘΗΝΑ 104 32 * ΤΗΛ. 210 52 79 000 * FAX 210 52 21 004