



# ΕΦΗΜΕΡΙΔΑ ΤΗΣ ΚΥΒΕΡΝΗΣΕΩΣ

## ΤΗΣ ΕΛΛΗΝΙΚΗΣ ΔΗΜΟΚΡΑΤΙΑΣ

ΤΕΥΧΟΣ ΔΕΥΤΕΡΟ

Αρ. Φύλλου 1048

14 Απριλίου 2016

### ΑΠΟΦΑΣΕΙΣ

Αριθμ. 47903

Χαρακτηρισμός και ίδρυση Ιδιωτικής Ελεγχόμενης  
Κυνηγετικής Περιοχής.

Ο ΑΣΚΩΝ ΚΑΘΗΚΟΝΤΑ ΓΕΝΙΚΟΥ ΓΡΑΜΜΑΤΕΑ  
ΑΠΟΚΕΝΤΡΩΜΕΝΗΣ ΔΙΟΙΚΗΣΗΣ  
ΗΠΕΙΡΟΥ - ΔΥΤΙΚΗΣ ΜΑΚΕΔΟΝΙΑΣ

Έχοντας υπόψη:

1. Τις διατάξεις των άρθρων 3, 4, 12 του Ν. 177/1975 «Περί αντικατάστασης και συμπλήρωσης διατάξεων του Νομοθετικού Διατάγματος 86/1969 περί Δασικού Κωδικός» (ΦΕΚ 205/Α/27-09-1975) σε συνδυασμό με τις διατάξεις του Π.δ. 453/77 (Φ.Ε.Κ 141 Α 24-05-1977) «Περί των ελεγχόμενων Κυνηγετικών περιοχών και των όρων και προϋποθέσεων ασκήσεως της θήρας σ' αυτές».

2. Τις διατάξεις του άρθρου 12 του Ν. 4164/2013 (ΦΕΚ Α/156/2013). «Συμπλήρωση διατάξεων περί Εθνικού Κτηματολογίου και άλλες ρυθμίσεις».

3. Τις διατάξεις του Π.δ. 332/1983 (ΦΕΚ 119 /Α') «Μεταβίβαση αρμοδιότητας του Υπουργού Γεωργίας και Προϊσταμένων στους Νομάρχες».

4. Τις διατάξεις του άρθρου 1 παρ. 2 του Ν. 2503/1997 (ΦΕΚ 107/Α') «Διοίκηση, Οργάνωση, Στελέχωση της Περιφέρειας, ρύθμιση θεμάτων για την Τοπική Αυτοδιοίκηση και άλλες διατάξεις».

5. Τις διατάξεις του Ν. 2690/1999 (ΦΕΚ 45/Α') «Κύρωση του Κώδικα Διοικητικής Διαδικασίας και άλλες διατάξεις».

6. Τις διατάξεις του άρθρου 280 του Ν. 3852/7-6-2010 (ΦΕΚ 87Α) «Νέα Αρχιτεκτονική της Αυτοδιοίκησης και της Αποκεντρωμένης Διοίκησης- Πρόγραμμα Καλλικράτης».

7. Τις διατάξεις του Π.δ. 141/27-12-2010 (ΦΕΚ 234/Α) «Οργανισμός της Αποκεντρωμένης Διοίκησης Ηπείρου Δυτικής - Μακεδονίας».

8. Την αριθμ. 288/2015 γνωμοδότηση του Νομικού Συμβουλίου του Κράτους που έγινε δεκτή από τον Αναπληρωτή Υπουργό Περιβάλλοντος και Ενέργειας με το αριθμ. 135358/77/22-1-2016 έγγραφο του Υπουργείου Περιβάλλοντος και Ενέργειας.

9. Τις διατάξεις του άρθρου 56 του Ν 4257/2014 (ΦΕΚ 93Α/14-04-2014) «Επείγουσες ρυθμίσεις αρμοδιότητας Υπουργείου Εσωτερικών».

10. Την πράξη 04/06-02-2015 του Υπουργικού Συμβουλίου (ΦΕΚ 24/Α/14-04-2014) «Περί αποδοχής παραιτήσεων των Γενικών Γραμματέων των Αποκεντρωμένων Διοικήσεων της Χώρας».

11. Τις διατάξεις του άρθρου 28 του Ν.4325/2015 (ΦΕΚ 47/Α/11-05-2015) «Εκδημοκρατισμός της Διοίκησης - Καταπολέμηση Γραφειοκρατίας και Ηλεκτρονική Διακυβέρνηση, Αποκατάσταση αδικιών και άλλες διατάξεις».

12. Την αριθμ. 2714/113/9-4-2015 απόφαση του Γενικού Γραμματέα Αποκεντρωμένης Διοίκησης Ηπείρου - Δυτικής Μακεδονίας (ΑΔΑ: ΩΦ52ΟΡΙΓ-ΦΙΚ) με την οποία εγκρίθηκαν οι περιβαλλοντικοί όροι για το έργο «Εγκατάσταση Ελεγχόμενης Κυνηγετικής Περιοχής Κτήματος Άνοιξης Ανατολικό Τμήμα» του Δήμου Δεσκάτης της Π.Ε Γρεβενών Περιφέρειας Δυτικής Μακεδονίας.

13. Την αριθμ. 30600/2172/9-6-2015 απόφαση του Γενικού Γραμματέα της Αποκεντρωμένης Διοίκησης Ηπείρου - Δυτικής Μακεδονίας (ΑΔΑ: ΩΗ6ΧΟΡΙΓ-6Ω8) με την οποία εγκρίθηκε η Τεχνική Μελέτη «Ίδρυσης- Οργάνωσης της Ελεγχόμενης Κυνηγετικής Περιοχής Κτήματος Άνοιξης Ανατολικό Τμήμα» του Δήμου Δεσκάτης της Π.Ε Γρεβενών Περιφέρειας Δυτικής Μακεδονίας.

14. Την από 9/2/2016 αίτηση της Εταιρείας «ΚΤΗΜΑ ΑΝΟΙΞΗΣ ΓΡΕΒΕΝΩΝ Α.Ε» όπου αιτείται την ίδρυση Ιδιωτικής Ε.Κ.Π στο Ανατολικό Τμήμα του Ιδιωτικού Δάσους Ξηρού στην περιοχή Τ.Κ Άνοιξης του Δήμου Δεσκάτης της Π.Ε Γρεβενών σε έκταση 2.954,25 στρεμμάτων την οποία έχει μισθώσει από τους ιδιοκτήτες του δάσους.

15. Το αριθμ. 25022/23-02-2016 έγγραφο της Δ/σης Δασών Γρεβενών προς το Τεχνικό Συμβούλιο Π.Ε Γρεβενών όπου εκφράζει θετική γνωμοδότηση για την Ίδρυση και Λειτουργία της ανωτέρω Ιδιωτικής Ελεγχόμενης Κυνηγετικής Περιοχής.

16. Το αριθμ. 30259/200/08-03-2016 έγγραφο του Τεχνικού Συμβουλίου Γρεβενών.

17. Το αριθμ. 34418/10-03-2016 έγγραφο της Δ/σης Δασών Γρεβενών.

18. Την ανάγκη Ίδρυσης Ελεγχόμενων Κυνηγετικών Περιοχών για την προστασία - βελτίωση και διάσωση του φυσικού περιβάλλοντος της χώρας γενικά, καθώς επίσης και για τη διατήρηση, ανάπτυξη και εκμετάλλευση του θηραματικού πλούτου και της άγριας πανίδας.

19. Το γεγονός ότι από την παρούσα απόφαση δεν προκαλείται δαπάνη σε βάρος του Κρατικού Προϋπολογισμού, αποφασίζουμε:

Χαρακτηρίζουμε και Ιδρύουμε ως Ιδιωτική Ελεγχόμενη Κυνηγετική Περιοχή Κτήματος Άνοιξης (Ι.Ε.Κ.Π), έκταση συνολικού εμβαδού 2.954,25 στρεμμάτων, στο Ανατολικό Τμήμα του Ιδιωτικού Δάσους «Ξηρού» Τ.Κ Άνοιξης του Δήμου Δεσκάτης της Π.Ε Γρεβενών.

Η ανωτέρω Ιδιωτική Ελεγχόμενη Κυνηγετική Περιοχή βρίσκεται στα Βόρεια της Τ.Κ Άνοιξης, Νοτιοδυτικά της Τ.Κ Καρπερού, Ανατολικά της Τ.Κ Ανθρακιάς του Δήμου Δεσκάτης Π.Ε Γρεβενών, Νότια του ποταμού Αλιάκμονα και οριοθετείται ως προς το Βόρειο και Νότιο όριο της από τα ρέματα Βασινιό και Σιούτσα αντίστοιχα που εκβάλλουν στον ποταμό Αλιάκμονα.

Τα όρια της απεικονίζονται στο συνημμένο χάρτη κλίμακας 1/5.000 που αποτελεί αναπόσπαστο μέρος της παρούσας απόφασης με τις παρακάτω ακριβείς συντεταγμένες κατά ΕΓΣΑ 87:

Σημείο	X	Y
1	294591,8051	4422780,3763
2	294570,5148	4422760,5054
3	294549,2246	4422732,1185
4	294510,9022	4422696,6347
5	294483,9345	4422671,0864
6	294458,3862	4422649,7962
7	294452,7088	4422624,2479
8	294466,9023	4422598,6996
9	294468,3217	4422574,5706
10	294468,3217	4422537,6675
11	294449,8701	4422503,6031
12	294429,9992	4422466,7000
13	294420,0638	4422432,6356
14	294417,2251	4422407,0874
15	294397,3542	4422360,2488
16	294383,1607	4422297,7974
17	294343,4189	4422229,6686
18	294288,0642	4422161,5398
19	294251,1611	4422118,9593
20	294227,0322	4422069,2821
21	294198,6452	4422019,6049
22	294180,1937	4421984,1211
23	294160,3228	4421961,4115
24	294129,0971	4421937,2826
25	294104,9681	4421933,0245
26	294076,5811	4421931,6052
27	294031,1619	4421933,0245
28	293982,9040	4421933,0245
29	293947,4203	4421933,0245
30	293917,6139	4421931,6052
31	293892,0656	4421920,2504
32	293856,5819	4421877,6699
33	293852,3239	4421849,2829
34	293850,9045	4421816,6378
35	293850,9045	4421781,1541
36	293853,7432	4421755,6058
37	293850,9045	4421722,9608
38	293819,6788	4421714,4447
39	293772,8403	4421725,7995
40	293708,9695	4421732,8962
41	293650,7762	4421747,0897
42	293611,0344	4421774,0574
43	293581,2280	4421796,7669
44	293554,2604	4421810,9604
45	293525,8734	4421825,1539
46	293464,8414	4421874,8312

47	293398,1319	4421944,3793
48	293369,7449	4421974,1857
49	293327,1644	4422005,4114
50	293271,8098	4422056,5080
51	293262,5618	4422070,9028
52	293219,7309	4422134,2925
53	293198,7437	4422132,5793
54	293182,8963	4422133,2218
55	293176,6858	4422128,5104
56	293180,7843	4422103,9430
57	293199,5764	4422091,1741
58	293208,3701	4422079,2483
59	293215,8761	4422062,9791
60	293205,9469	4422057,3806
61	293188,8145	4422033,7760
62	293144,6511	4422007,5064
63	293092,1118	4421989,6126
64	293027,0263	4422008,5100
65	293006,7212	4422013,9247
66	292974,9100	4422018,6625
67	292940,3915	4422030,1687
68	292919,4096	4422028,8150
69	292902,4888	4422036,9370
70	292876,0922	4422047,0896
71	292843,1440	4422069,3547
72	292798,9331	4422033,5529
73	292788,7806	4422034,2297
74	292772,5366	4422041,6749
75	292755,6604	4422045,5823
76	292699,6946	4422063,0954
77	292711,4969	4422114,8732
78	292712,5860	4422137,4109
79	292733,8762	4422160,1205
80	292766,5213	4422195,6042
81	292780,7148	4422216,8945
82	292796,3276	4422241,0234
83	292796,3276	4422276,5072
84	292796,3276	4422313,4103
85	292796,3276	4422340,3779
86	292796,3276	4422370,1843
87	292796,3276	4422397,1519
88	292797,7470	4422422,7002
89	292800,5857	4422441,1517
90	292811,9405	4422461,0226
91	292823,2953	4422485,1516
92	292834,6501	4422512,1192
93	292834,6501	4422556,1191
94	292833,2307	4422580,2480
95	292820,4566	4422617,1511
96	292811,9405	4422641,2801
97	292790,6502	4422666,8284
98	292776,4567	4422706,5702
99	292756,7130	4422726,3138
100	292774,7527	4422866,3215
101	292774,7527	4422947,7062
102	292764,4627	4422995,4145

103	292761,4978	4423012,5412
104	292756,2876	4423038,7344
105	292750,2888	4423064,7583
106	292743,5066	4423090,5891
107	292735,9474	4423116,2033
108	292727,6180	4423141,5775
109	292718,5260	4423166,6886
110	292708,6797	4423191,5136
111	292698,0882	4423216,0299
112	292692,4325	4423228,3432
113	292682,1425	4423253,6005
114	292619,4669	4423366,7908
115	292555,4419	4423503,2579
116	292511,2980	4423587,2499
117	292510,2745	4423589,7520
118	292508,7960	4423594,0737
119	292506,6351	4423600,5563
120	292503,7919	4423607,2663
121	292502,5674	4423613,2683
122	292501,2898	4423620,9328
123	292501,0657	4423628,2585
124	292502,3076	4423635,2925
125	292503,7161	4423646,5598
126	292504,7775	4423652,0188
127	292507,6587	4423659,7524
128	292510,9947	4423665,8180
129	292515,9988	4423673,0967
130	292522,3677	4423677,9492
131	292532,0726	4423682,0434
132	292546,3267	4423682,3467
133	292602,8145	4423683,0684
134	292680,1343	4423705,4336
135	292689,7122	4423710,2273
136	292694,1344	4423710,0505
137	292749,4891	4423705,7924
138	292783,5535	4423704,3731
139	292819,0372	4423704,3731
140	292860,1984	4423707,2118
141	292894,2628	4423724,2440
142	292916,9723	4423732,7600
143	292946,7787	4423744,1148
144	292976,5850	4423744,1148
145	293014,9075	4423744,1148
146	293050,3912	4423744,1148
147	293085,8750	4423728,5020
148	293124,1974	4423718,5666
149	293168,1973	4423698,6957
150	293202,2617	4423690,1796
151	293253,3582	4423678,8248
152	293322,9064	4423666,0506
153	293368,3256	4423654,6958
154	293429,3576	4423643,3410
155	293474,7768	4423637,6636
156	293511,6799	4423634,8249
157	293567,0345	4423622,0508
158	293602,5183	4423616,3734

159	293670,6471	4423599,3412
160	293713,2276	4423587,9864
161	293748,7113	4423563,8574
162	293858,0013	4423541,1478
163	293904,8398	4423536,8898
164	293970,1299	4423521,2769
165	294004,1943	4423514,1802
166	294028,3232	4423497,1480
167	294058,1296	4423478,6964
168	294099,2907	4423454,5675
169	294127,6777	4423430,4385
170	294154,6454	4423410,5676
171	294180,1937	4423382,1807
172	294212,8387	4423348,1163
173	294245,4837	4423314,0519
174	294273,8707	4423295,6003
175	294295,1610	4423270,0520
176	294319,2899	4423253,0198
177	294354,7737	4423210,4393
178	294400,1929	4423190,5684
179	294432,8379	4423162,1814
180	294479,6765	4423135,2138
181	294519,4183	4423103,9881
182	294552,0633	4423084,1172
183	294590,3857	4423061,4076
184	294649,9984	4423041,5367
185	294675,5467	4423021,6658
186	294698,2563	4423017,4078
187	294718,1272	4423008,8917
188	294715,2885	4422984,7627
189	294695,4176	4422953,5370
190	294668,4500	4422920,8920
191	294642,9017	4422889,6663
192	294617,3534	4422864,1180
193	294603,1599	4422820,1181

Όπως προβλέπεται και από την εγκεκριμένη Τεχνική Μελέτη η λειτουργία της Ιδιωτικής Ελεγχόμενης Κινηγητικής Περιοχής θα γίνει σύμφωνα με τις διατάξεις του άρθρου 6 του Π.δ. 453/1977. Κάθε χρόνο θα συντάσσεται πρόγραμμα θήρας και διαχειριστικό σχέδιο ολόκληρης της ΕΚΠ.

Με βάση το ετήσιο πρόγραμμα θήρας θα καθορίζονται οι λεπτομέρειες και οι προϋποθέσεις άσκησης της θήρας μέσα στην Ε.Κ.Π, η σύνταξη ειδικών μελετών ή πιθανών πινάκων διαχείρισης του θηραματικού πλούτου, καταβολή δικαιώματος κ.λπ. βάσει του άρθρου 4 του Ν. 177/1975 και του Π.δ. 453/1977.

Η ελεγχόμενη κυνηγετική περιοχή θα λειτουργεί την περίοδο 15/7 έως 10/3 του επόμενου έτους. Ωστόσο κατ' εφαρμογή των διατάξεων της παρ. 1 του άρθρου 8 του Π.δ. 453/1977 (ΦΕΚ Α' 141) και τις προϋποθέσεις και περιορισμούς που ορίζονται στο παραπάνω διάταγμα, η περίοδος λειτουργίας της ΕΚΠ μπορεί να παραταθεί και πέρα της περιόδου αυτής.

Η δίωξη των επιβλαβών θηραμάτων εντός της Ε.Κ.Π θα ενεργείται σύμφωνα με τις ισχύουσες διατάξεις.

Η πρόσβαση θα γίνεται από το υπάρχον πρωτεύον ή δευτερεύον οδικό δασικό δίκτυο χωρίς την διάνοιξη νέων οδών.

Διευκρινίζεται ότι οι υλοτομίες του δάσους για όσο χρόνο θα λειτουργεί η Ε.Κ.Π θα πραγματοποιούνται με βάση τις εγκεκριμένες Διαχειριστικές μελέτες του Δάσους που θα υποβάλουν οι ιδιοκτήτες και με όσα προβλέπονται από το αριθμ. 134110/2169/4-11-2013 έγγραφο της Δ/σης Αισθητικών Δασών και Θήρας, της Γενικής Δ/σης Δασών, της Ειδικής Γραμματείας Δασών του ΥΠΕΚΑ. Φυσικά για λόγους ασφαλείας κατά την διάρκεια πραγματοποίησης των υλοτομιών θα αναστέλλεται περιοδικά το κυνήγι στην Ε.Κ.Π.

Θα ληφθούν μέτρα προστασίας που αφορούν τόσο τη διαχείριση και αιεφορία του θηρευτικού πλούτου όσο και την παρουσία του ανθρώπινου παράγοντα εντός και εκτός των ορίων της.

Ολόκληρη η Ε.Κ.Π θα οριοθετηθεί με συμμάτινη περιφραγή. Για την ενίσχυση των μέτρων ασφαλείας, θα απαγορεύεται η βολή στα όρια της ελεγχόμενης κυνη-

γετικής περιοχής και σε ζώνη πλάτους εκατό (100) μέτρων μέσα από αυτά. Τα όρια αυτά θα σηματοδοτηθούν εσωτερικά με πυκνές δίγλωσσες επισημάνσεις.

Για την αποφυγή μελλοντικής ρύπανσης των εδαφών και των υδάτων όσο και τοξίνωσης των θηραμάτων θα χρησιμοποιούνται αποκλειστικά σιδερένια, επικειλωμένα ή επιχαλωμένα σκάγια και θα αποφεύγονται αυτά του μολύβδου.

Με την παρ. 10 του άρθρου 6 του Π.δ. 453/1977 την συνολική εποπτεία της ΕΚΠ θα ασκεί η Δασική Υπηρεσία.

Απαραίτητη προϋπόθεση για την ανανέωση της άδειας λειτουργίας και την ισχύ της παρούσας απόφασης είναι η υποβολή από τους ιδιοκτήτες ή τους μισθωτές της Ε.Κ.Π ανά τριετία μελέτης βοσκοικανότητας από την οποία να προκύπτει η μη μεταβολή του φυσικού περιβάλλοντος του βιοτόπου όπως προβλέπεται από το άρθρο 12 του Ν. 4164/2013 (ΦΕΚ Α 156/2013)

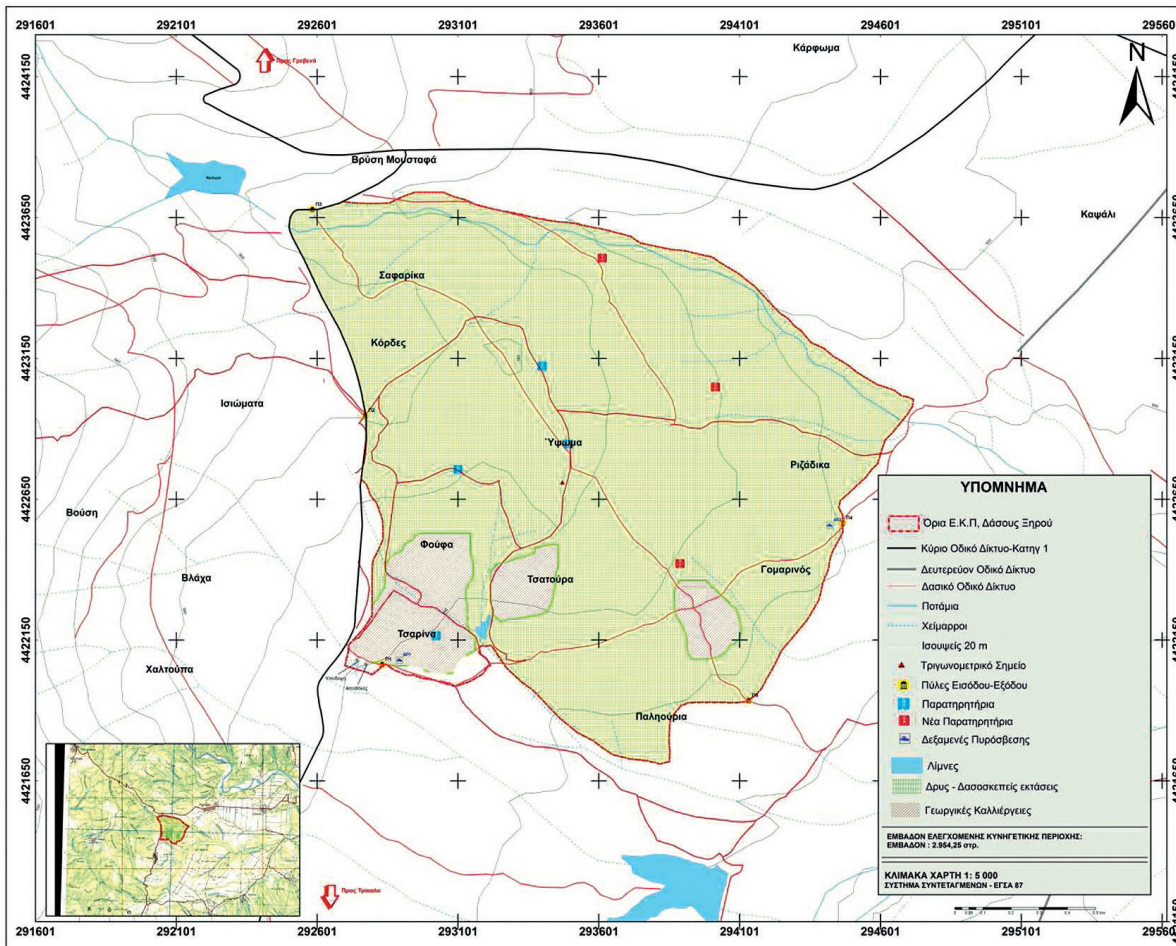

Η απόφαση αυτή να δημοσιευθεί στην Εφημερίδα της Κυβερνήσεως.

Ιωάννινα, 7 Απριλίου 2016

Ο Ασκών καθηκοντα Γενικού Γραμματέα  
Αποκεντρωμένης Διοίκησης  
ΒΑΣΙΛΕΙΟΣ ΜΙΧΕΛΑΚΗΣ



\* 0 2 0 1 0 4 8 1 4 0 4 1 6 0 0 4 \*

ΑΠΟ ΤΟ ΕΘΝΙΚΟ ΤΥΠΟΓΡΑΦΕΙΟ

ΚΑΠΟΔΙΣΤΡΙΟΥ 34 \* ΑΘΗΝΑ 104 32 \* ΤΗΛ. 210 52 79 000 \* FAX 210 52 79 054  
ΗΛΕΚΤΡΟΝΙΚΗ ΔΙΕΥΘΥΝΣΗ: <http://www.et.gr> — e-mail: [webmaster.et@et.gr](mailto:webmaster.et@et.gr)